Your Expert Partner for **Human Machine Interfaces**

# Vorsatz

704.292.0

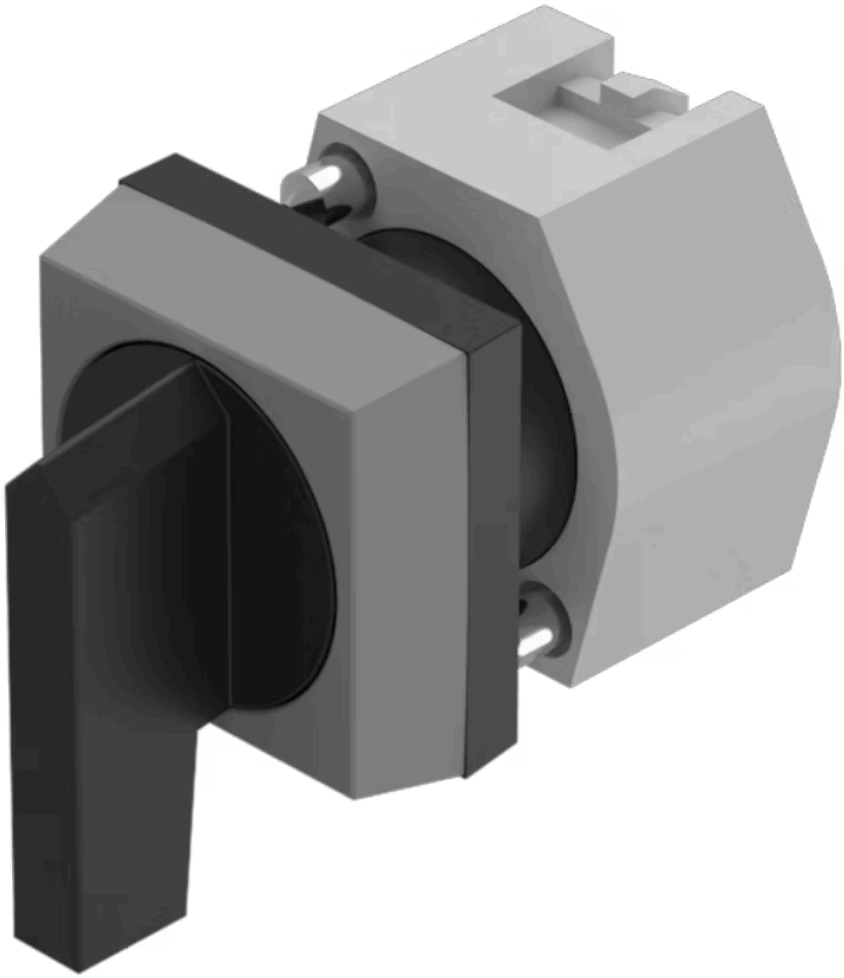

https://www.eao.com/p/704.292.0

Ihr Produkt:

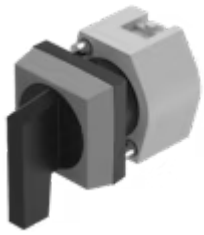

# 704.292.0
# Vorsatz

## FRONT

| | |
|---|---|
| **Frontabmessung:** | 30 mm x 30 mm |
| **Frontform:** | quadratisch |
| **Frontrahmen Farbe:** | Grau |
| **Frontrahmen Material:** | Kunststoff |

## MONTAGE

| | |
|---|---|
| **Bauform:** | erhaben |
| **Montage-Typ:** | Paneel-Montage |

## BEDIEN-/ANZEIGETEIL

| | |
|---|---|
| **Drehgriff Farbe:** | Schwarz |
| **Drehgriff Balkenfarbe:** | Schwarz |
| **Drehgriff Material:** | Kunststoff |
| **Drehgriff Form:** | lang |

## ELEKTRISCHE KENNWERTE

| | |
|---|---|
| **Schaltleistung:** | |
| **Normen:** | Die Geräte entsprechen den «Bestimmungen für Niederspannungs-Schaltgeräte» DIN EN 60947-1 |

## MECHANISCHE KENNWERTE

| | |
|---|---|
| **Schaltfunktion:** | Rast - Ruhe - Rast |
| **Schaltstufen:** | 3 Stellungen |

| | |
|---|---|
| **Schaltwinkel:** | 42° links / 42° rechts |
| **Mechanische Lebensdauer:** | ≤2,5 Mio. Schaltzyklen |
| **Gewicht:** | 0.034 kg |

## UMGEBUNGSBEDINGUNGEN

| | |
|---|---|
| **IP-Schutzart:** | IP65 frontseitig |
| **Einsatztemperatur:** | – 40 °C ... + 55 °C |
| **Lagertemperatur:** | – 40 °C ... + 85 °C |

## ZERTIFIKATE

| | |
|---|---|
| **REACH:** | REACH konform |
| **RoHS:** | RoHS konform |

## WEITERE

| | |
|---|---|
| **Kurzbeschreibung:** | Vorsatz, 30 mm x 30 mm, nicht ausleuchtbar, Schwarz, lang, quadratisch, Grau, Kunststoff, Rast - Ruhe - Rast |
| **Hinweise:** | Max. 3 Schaltelemente aufschnappbar |
| **max. Anzahl Schaltelemente:** | 3 |

**Schaltstellungen:**

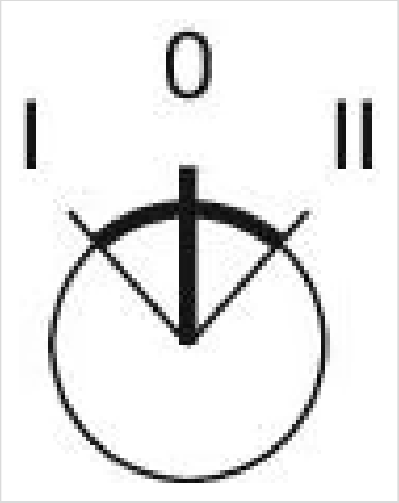


**Schaltschemas:**

**Einbauöffnungen:**

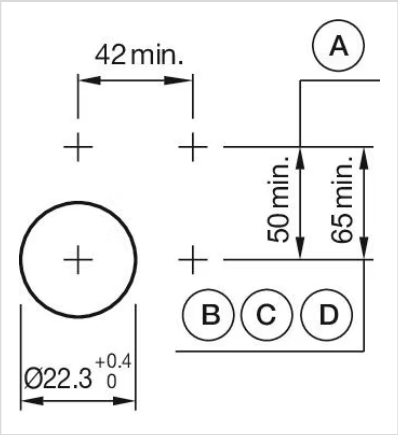


A = Schraubanschluss
B = Federkraftklemme (PIT)
C = Steckanschluss 6,3 mm x 0,8 mm
D = Doppelsteckanschluss 6,3 x 0,8 mm

**Abmessungen:**

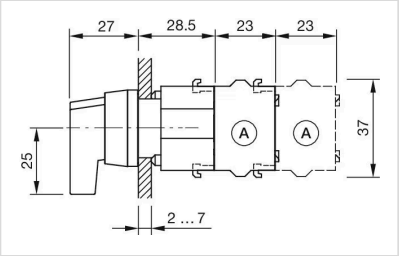


A = Schraubanschluss