Your Expert Partner for **Human Machine Interfaces**

Vorsatz

704.341.0

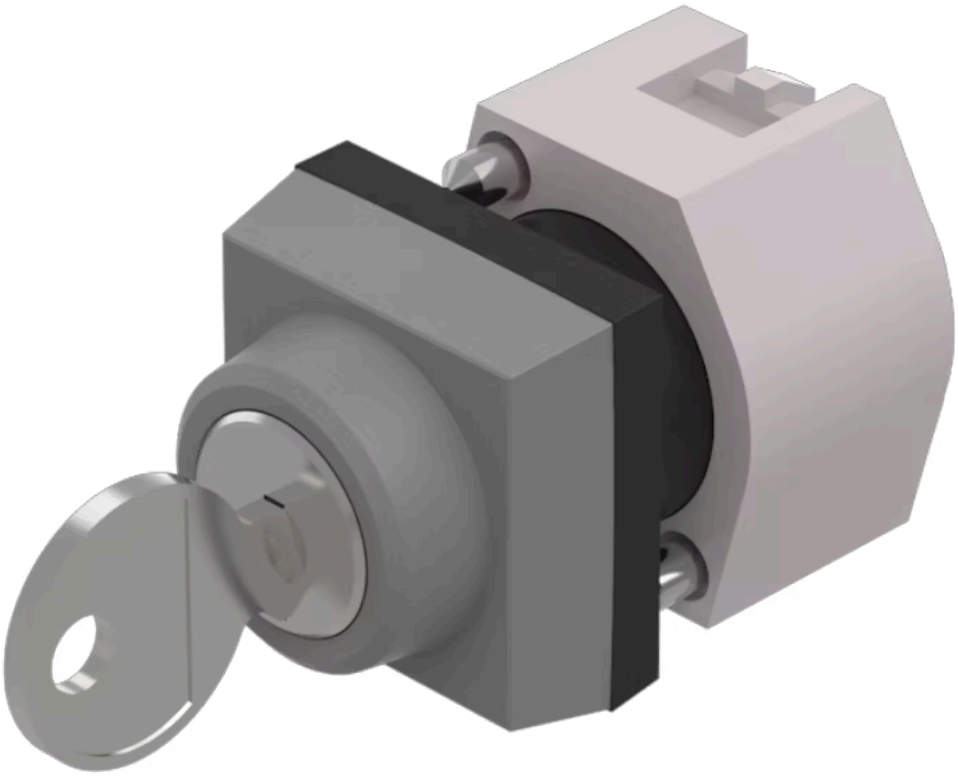

https://www.eao.com/p/704.341.0

Ihr Produkt:

704.341.0
Vorsatz

FRONT

Frontabmessung:	30 mm x 30 mm
Frontform:	quadratisch
Frontrahmen Farbe:	Grau
Frontrahmen Material:	Kunststoff

MONTAGE

Bauform:	erhaben
Montage-Typ:	Paneel-Montage

ELEKTRISCHE KENNWERTE

Schaltleistung:	
Normen:	Die Geräte entsprechen den «Bestimmungen für Niederspannungs-Schaltgeräte» DIN EN 60947-1

MECHANISCHE KENNWERTE

Schaltfunktion:	Ruhe (a) - Rast
Schaltstufen:	2 Stellungen
Schaltwinkel:	90° rechts / -45° … +45°
Mechanische Lebensdauer:	≤50 000 Schaltzyklen
Gewicht:	0.07 kg

UMGEBUNGSBEDINGUNGEN

IP-Schutzart:	IP65 frontseitig

Einsatztemperatur: – 40 °C ... + 55 °C

Lagertemperatur: – 40 °C ... + 85 °C

ZERTIFIKATE

REACH: REACH konform

RoHS: RoHS konform

WEITERE

Kurzbeschreibung: Vorsatz, 30 mm x 30 mm, quadratisch, Grau, Kunststoff, Ruhe (a) - Rast

Hinweise: Standardschloss Ronis 251,Weitere Schlossnummern auf Anfrage,Max. 3 Schaltelemente aufschnappbar

max. Anzahl Schaltelemente: 3

Schaltstellungen:

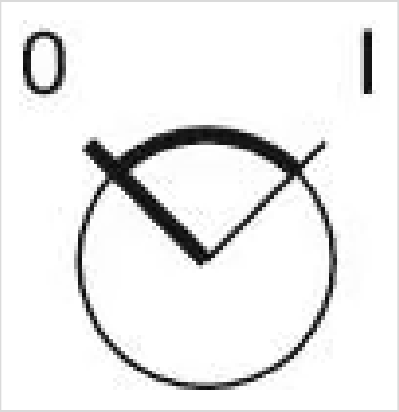

Schaltschemas:

Einbauöffnungen:

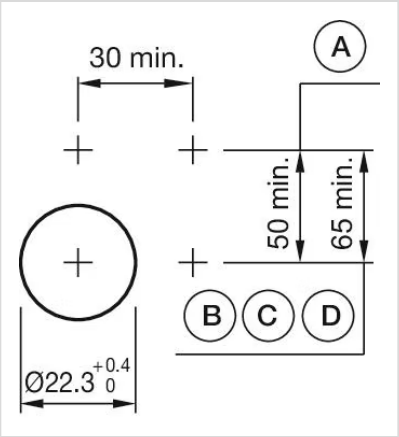

A = Schraubanschluss
B = Federkraftklemme (PIT)
C = Steckanschluss 6,3 mm x 0,8 mm
D = Doppelsteckanschluss 6,3 mm x 0,8 mm

Abmessungen:

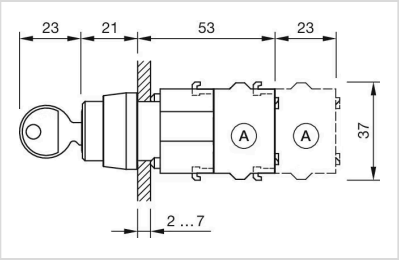

A = Schraubanschluss