Your Expert Partner for **Human Machine Interfaces**

アクチュエーター

46-2W19.1CN0.004

https://www.eao.com/p/46-2W19.1CN0.004

お客様の製品:

46-2W19.1CN0.004
アクチュエーター

前面

フロント寸法:	Ø 30 mm
フロント形状:	丸形
フロントベゼル 色:	黒
フロントベゼル 材質:	プラスチック

取付け

デザイン:	レイズド
取付け穴:	Ø 22.3 mm
取付けタイプ:	パネル実装

操作・表示部分

レバー 色:	白
レバーバー 色:	白
レバー 材質:	プラスチック
レバー 形状:	ショート

電気的特性

スイッチング定格:	
保護等級:	II

機械的特性

スイッチング動作:	オルタネイト - レスト - オルタネイト

スイッチング ポジション:	3ポジション
スイッチング角度:	45° 左 / 45° 背面
機械的寿命:	操作回数100万回
締め付けトルク:	2 ~ 3 Nm (17.7 ~ 26.6 Lb-in)
重量:	0.027 kg

周辺条件

IP前面保護等級:	IP65
IK前面保護等級:	IK03
使用温度:	- 25 ° C ~ + 55 ° C
耐衝撃性:	30g, 18ms (EN-IEC 60068-2-27)
耐振動性:	5g f= 2...500Hz (EN-IEC 60068-2-6)
耐候性:	+25°C-97%RH / +45°C-93%RH (IEC-EN60068-2-30)

認証

準拠:	CE
REACH:	REACH compliant
RoHS:	RoHS compliant
規格:	CSA C22-2, IEC EN 60947-1, IEC EN 60947-5-1, UL508

その他

簡単な説明:	アクチュエーター, Ø 22.3 mm, Ø 30 mm, 照光用, 白, ショート, 丸形, 黒, プラスチック, オルタネイト - レスト - オルタネイト, IP65, IK03
ハウジング 色:	黒
ハウジング 材質:	プラスチック
最大接点数:	2
スイッチングポジション:	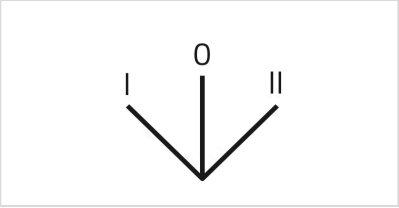

マウントカットアウト:

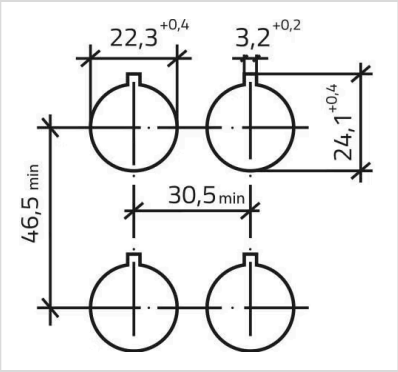
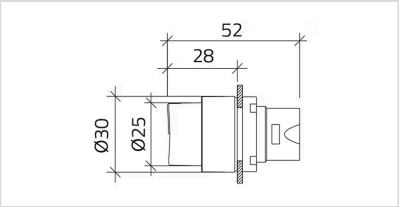
寸法図: