Your Expert Partner for **Human Machine Interfaces**

アクチュエーター

61-0009.0

https://www.eao.com/p/61-0009.0

お客様の製品:

61-0009.0
アクチュエーター

取付け

取付けタイプ:	パネル実装

機械的特性

締め付けトルク:	最大 0.5 Nm
重量:	0.005 kg

周辺条件

IP保護等級:	IP40背面（EN IEC 60529に準拠, IP67前面保護等級、EN IEC 60529に準拠
使用温度:	- 25 ° C ～ + 55 ° C
保存温度:	- 40 ° C ... + 85 ° C

認証

REACH:	REACH compliant
RoHS:	RoHS compliant

その他

簡単な説明:	アクチュエーター
ハウジング 材質:	プラスチック、UL 94 V0準拠、自己消火性
配線図:	

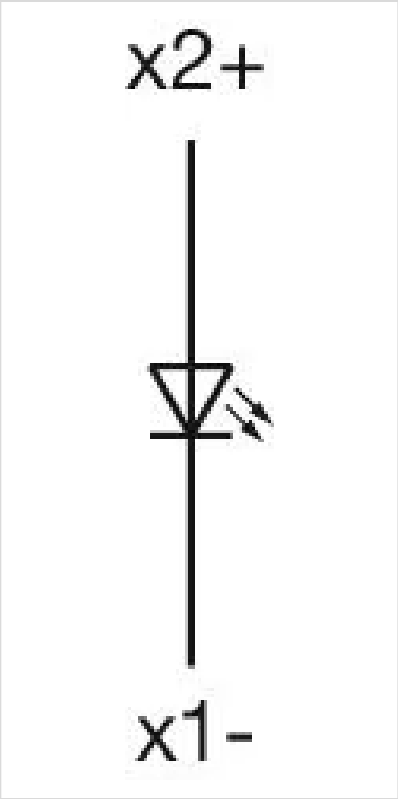

マウントカットアウト:

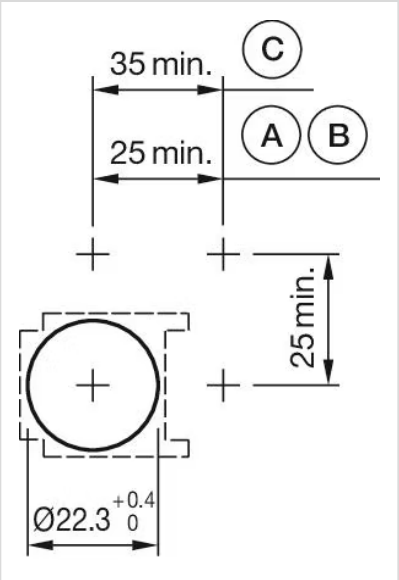

A = はんだ/プラグイン端子 2.8 mm x 0.5 mm
B = 半田端子接続
C = ねじ端子接続

寸法図:

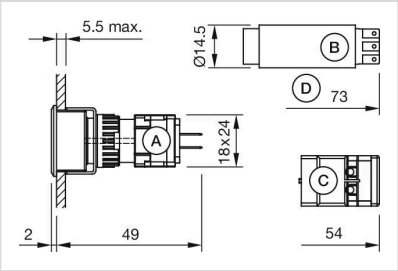

A = プラグイン端子 2.8 mm x 0.5 mm
B = 半田端子接続
C = ねじ端子
D = 自動点滅機

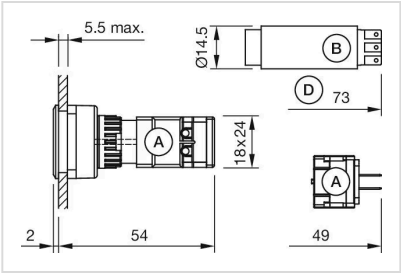

A = プラグイン端子 2.8 mm x 0.5 mm
B = 半田端子接続
C = ねじ端子
D = 自動点滅機