Your Expert Partner for **Human Machine Interfaces**

アクチュエーター

61-0029.0

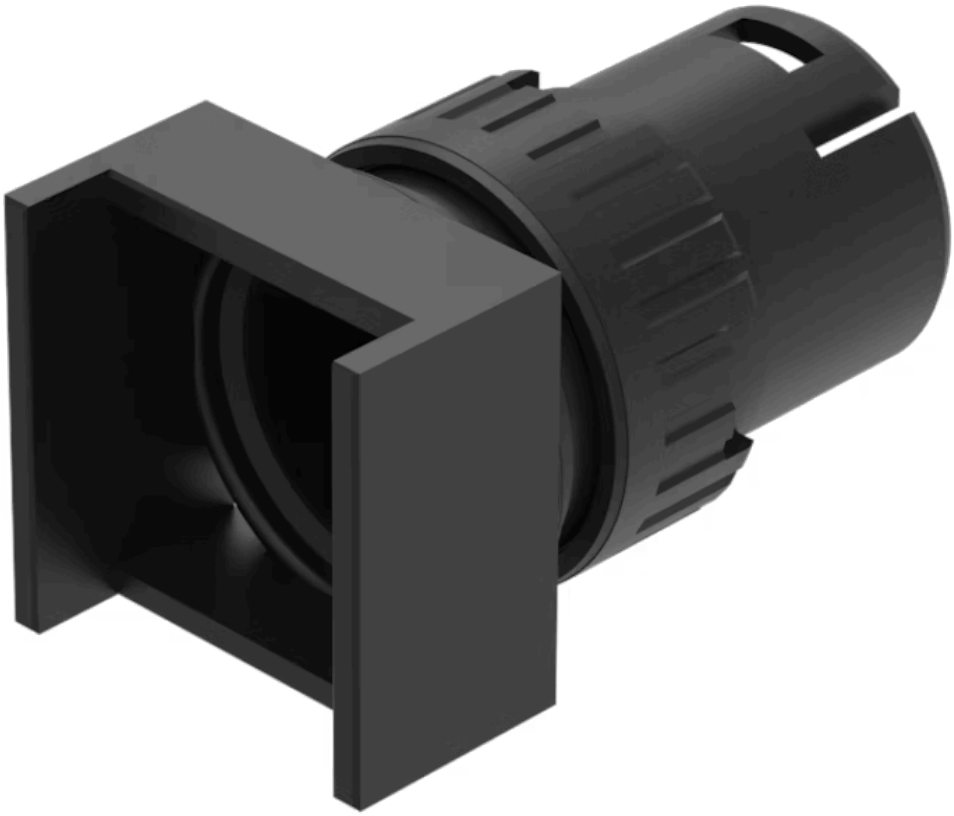

https://www.eao.com/p/61-0029.0

お客様の製品:

61-0029.0
アクチュエーター

前面

フロント寸法:	18 mm
フロント形状:	スクエア
フロントベゼル 色:	黒
フロントベゼル 材質:	プラスチック

取付け

取付けタイプ:	パネル実装

電気的特性

スイッチング定格:	

機械的特性

締め付けトルク:	最大 0.5 Nm
重量:	0.005 kg

周辺条件

IP保護等級:	IP40背面（EN IEC 60529に準拠, IP67前面保護等級、EN IEC 60529に準拠
使用温度:	- 25 ° C ～ + 55 ° C
保存温度:	- 40 ° C ... + 85 ° C

認証

REACH:	REACH compliant

RoHS: RoHS compliant

その他

簡単な説明: アクチュエーター, 18 mm, スクエア, 黒, プラスチック

寸法: 18 mm x 18 mm

内部寸法: 15,3 mm x 15,3 mm

ハウジング 色: 黒

ハウジング 材質: プラスチック、UL 94 V0準拠、自己消火性

配線図:

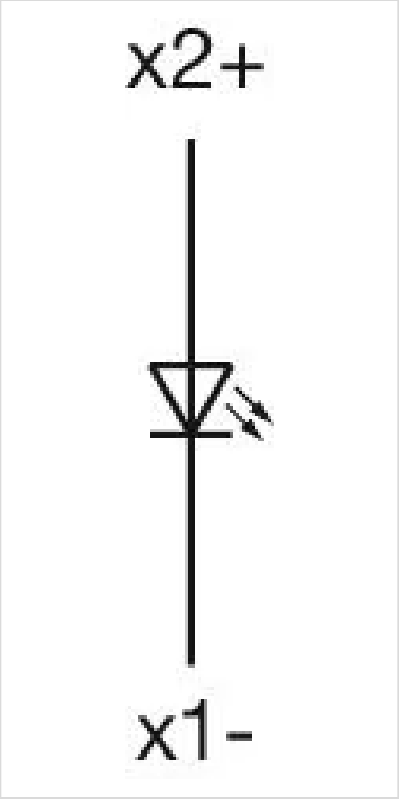

マウントカットアウト:

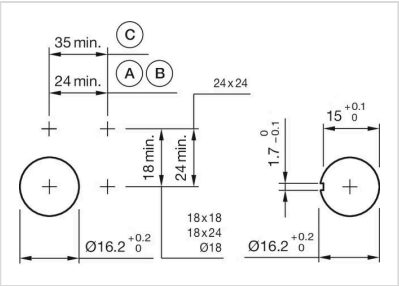

A = はんだ/プラグイン端子 2.8 mm x 0.5 mm
B = 半田端子接続
C = ねじ端子接続

寸法図:

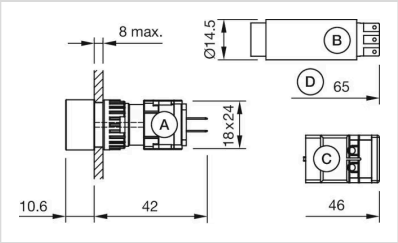

A = プラグイン端子 2.8 mm x 0.5 mm
B = 半田端子接続
C = ねじ端子
D = 自動点滅機
E = プッシュボタンスイッチングエレメント
F = スナップアクション・スイッチエテメント