Your Expert Partner for **Human Machine Interfaces**

アクチュエーター

61-2804.0/D

https://www.eao.com/p/61-2804.0/D

お客様の製品:

61-2804.0/D
アクチュエーター

取付け

取付けタイプ:	パネル実装

電気的特性

スイッチング定格:	
静電気放電 (ESD):	11 kV

機械的特性

スイッチング動作:	オルタネイト (a) - レスト (a) - モメンタリ
スイッチング ポジション:	3ポジション
スイッチング角度:	90° 左 / 42° 背面
機械的寿命:	DIN/IEC 60512-5-6およびEN/IEC 60947-5-1に準拠, 5万回
操作力:	0.025～0.1Nm スナップアクションスイッチングエレメント, 0.4 ～ 0.16 Nm スローメーク接点
操作トラベル:	約 42°/90°
締め付けトルク:	最大 0.5 Nm
重量:	0.065 kg

周辺条件

IP保護等級:	IP40背面（EN IEC 60529に準拠, IP67前面保護等級、EN IEC 60529に準拠
使用温度:	- 25 ° C ～ + 55 ° C
保存温度:	- 40 ° C ... + 85 ° C

認証

REACH:	REACH compliant
RoHS:	RoHS compliant

その他

簡単な説明:	アクチュエーター, オルタネイト (a) - レスト (a) - モメンタリ
ハウジング 材質:	プラスチック、UL 94 V0準拠、自己消火性
製品属性:	標準ロック DOM 311

スイッチングポジション:

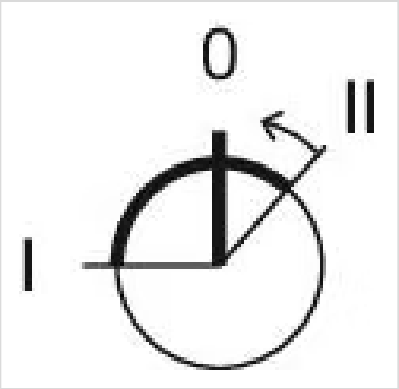

配線図:

マウントカットアウト:

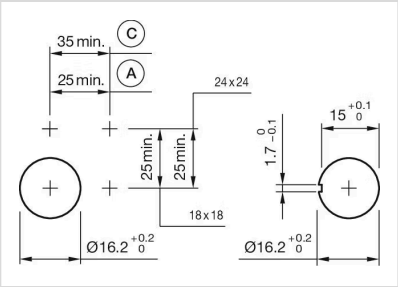

A = はんだ/プラグイン端子 2.8 mm x 0.5 mm
C = ねじ端子

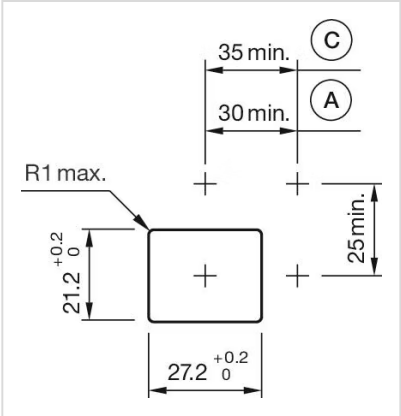

A = はんだ/プラグイン端子 2.8 mm x 0.5 mm
C = ねじ端子

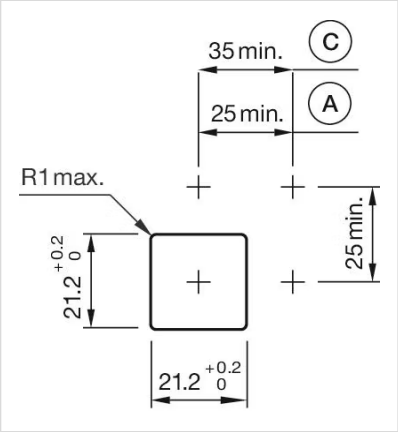

A = はんだ/プラグイン端子 2.8 mm x 0.5 mm
C = ねじ端子

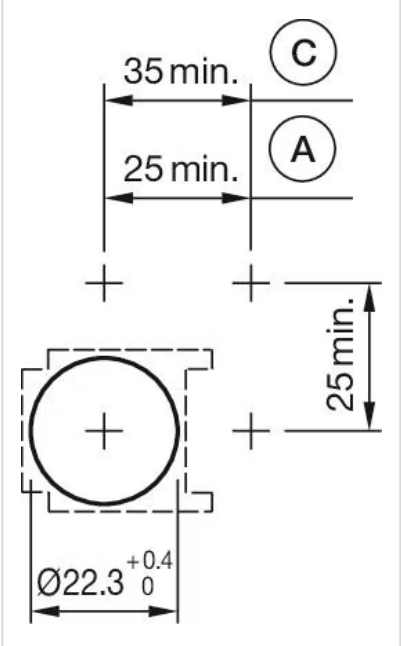

A = はんだ/プラグイン端子 2.8 mm x 0.5 mm
C = ねじ端子

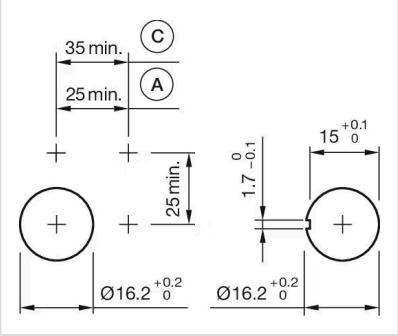

A = はんだ/プラグイン端子 2.8 mm x 0.5 mm
C = ねじ端子

寸法図:

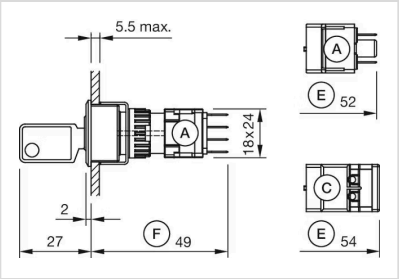

A = プラグイン端子 2.8 mm x 0.5 mm
C = ねじ端子
E = プッシュボタンスイッチングエレメント
F = スナップアクション・スイッチングエレメント

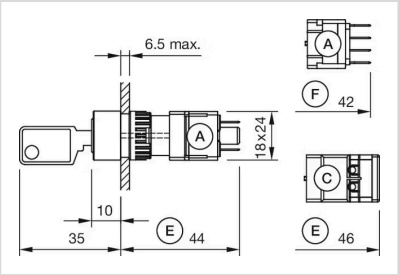

A = プラグイン端子 2.8 mm x 0.5 mm
C = ねじ端子
E = プッシュボタンスイッチングエレメント
F = スナップアクション・スイッチエテメント

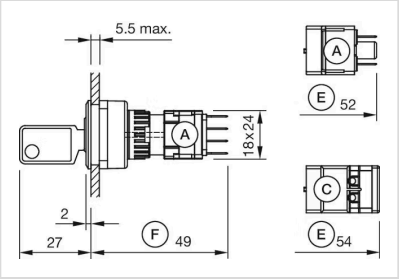

A = プラグイン端子 2.8 mm x 0.5 mm
C = ねじ端子
E = プッシュボタンスイッチングエレメント
F = スナップアクション・スイッチエテメント