Your Expert Partner for **Human Machine Interfaces**

アクチュエーター

704.062.2

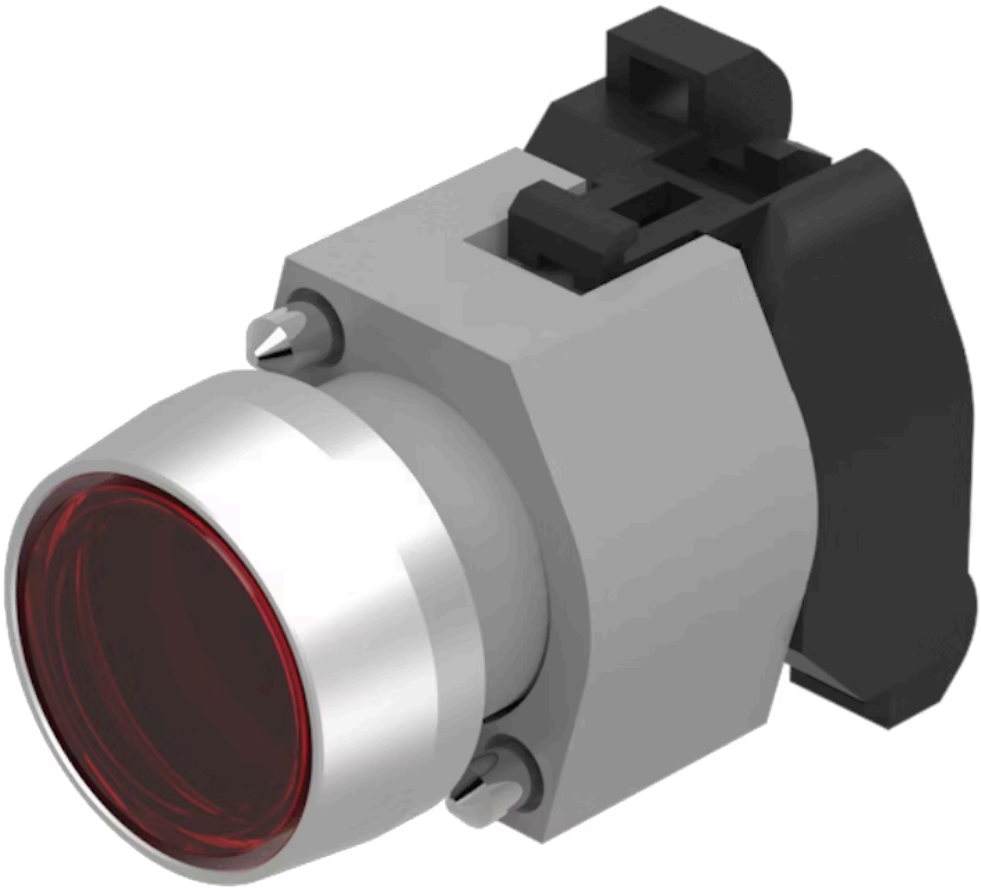

https://www.eao.com/p/704.062.2

お客様の製品:

704.062.2
アクチュエーター

前面

フロント寸法:	Ø 29 mm
フロント形状:	丸形
フロントベゼル 色:	アルミ地色
フロントベゼル 材質:	アルミニウム

取付け

デザイン:	レイズド
取付けタイプ:	パネル実装

操作・表示部分

レンズ 色:	赤
レンズ 素材:	プラスチック
レンズ 照光:	照光用
レンズ 形状:	フラッシュ
レンズ 外観:	透明

電気的特性

規格:	スイッチは、「低電圧スイッチングデバイスの規格」EN IEC 60947-5-1に準拠

機械的特性

端子:	ねじ端子
スイッチング動作:	オルタネイト

機械的寿命:	≤ 300万回以上
操作力:	8 N
操作トラベル:	約 5.8 mm ± 0.2 mm
重量:	0.056 kg

周辺条件

IP保護等級:	IP65前面
使用温度:	- 40 ° C ~ + 55 ° C
保存温度:	- 40 ° C ... + 85 ° C

認証

REACH:	REACH compliant
RoHS:	RoHS compliant

その他

簡単な説明:	アクチュエーター, Ø 29 mm, フラッシュ, 照光用, 赤, プラスチック, 透明, 丸形, アルミ地色, アルミニウム, アノダイズド, オルタネイト, ねじ端子
ハウジング 色:	グレー
ハウジング 材質:	プラスチック
ヒント:	保護カバー付きのフロントリングは、0.4 Nm のトルクでアクチュエーターに取り付け可能,最大2個 3スイッチングエレメントでクリップオン可能
最大接点数:	3

配線図:

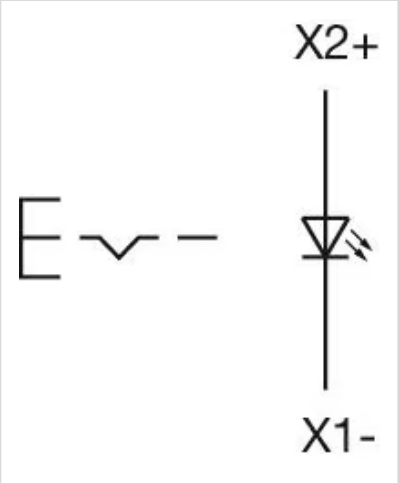

マウントカットアウト:

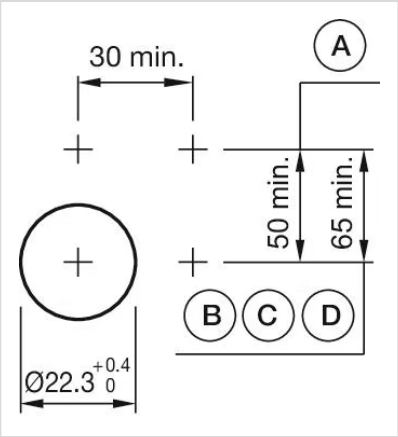

A = ねじ端子
B = スプリングケージ端子 (PIT)
C = プラグイン端子 6.3 mm x 0.8 mm
D = ダブルプラグイン接続 6.3 mm x 0.8 mm

寸法図:

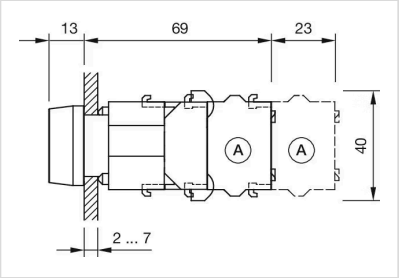

A = ねじ端子