Your Expert Partner for **Human Machine Interfaces**

アクチュエーター

704.066.2

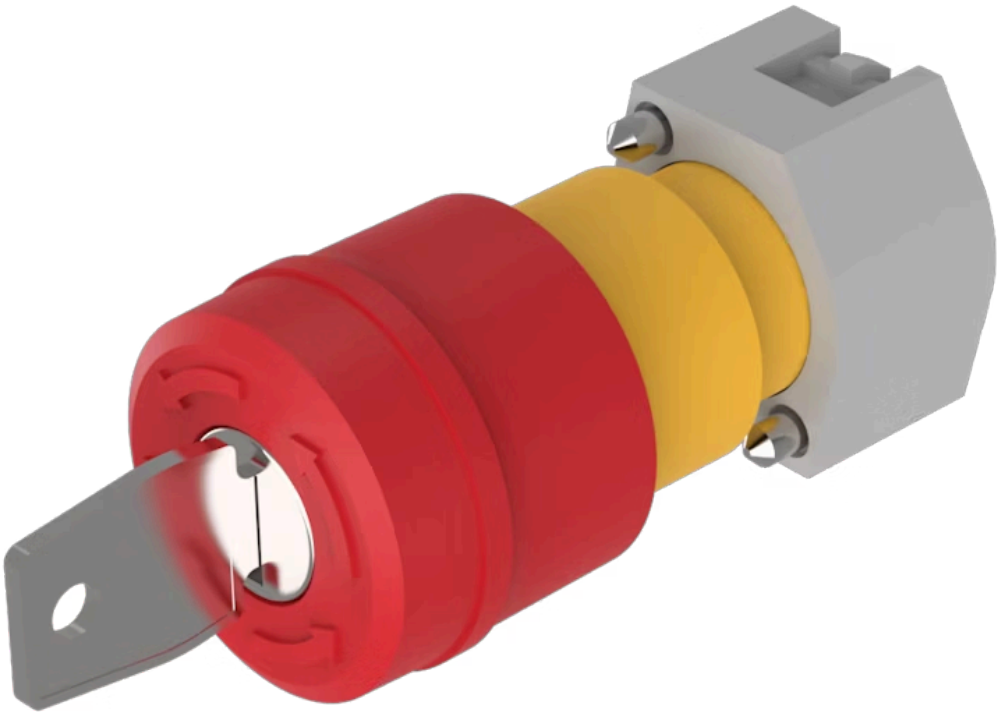

https://www.eao.com/p/704.066.2

お客様の製品:

704.066.2
アクチュエーター

前面

フロント寸法:	Ø 37 mm
フロント形状:	丸形

取付け

デザイン:	レイズド
取付けタイプ:	パネル実装

操作・表示部分

レンズ 色:	赤
レンズ 素材:	プラスチック
レンズ 照光:	非照光
レンズ 形状:	マッシュルームヘッド
レンズ 外観:	不透明

電気的特性

スイッチング定格:	
規格:	スイッチは、「低電圧スイッチングデバイスの規格」EN IEC 60947-5-1に準拠

機械的特性

スイッチング動作:	オルタネイト
リリースタイプ:	キーリリース
機械的寿命:	操作回数 ≤ 5万回

操作力:	8 N
操作トラベル:	約 5.8 mm ± 0.2 mm
重量:	0.3 kg

周辺条件

IP保護等級:	IP65前面
使用温度:	- 40 ° C ~ + 55 ° C
保存温度:	- 40 ° C ... + 85 ° C

認証

REACH:	REACH compliant
RoHS:	RoHS compliant

その他

簡単な説明:	アクチュエーター, Ø 37 mm, マッシュルームヘッド, 非照光, 赤, プラスチック, 不透明, 丸形, オルタネイト, キーリリース
ハウジング 色:	黄
ハウジング 材質:	プラスチック
マーキング:	Arrows
製品属性:	キーで時計回りにロック解除
ヒント:	シャフト 黄
最大接点数:	2
配線図:	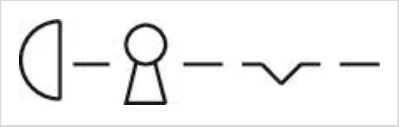

マウントカットアウト:

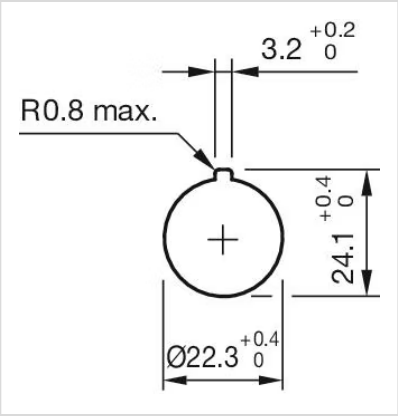

寸法図:

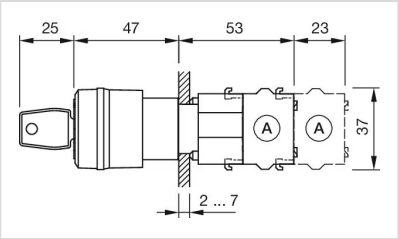

A = ねじ端子