Your Expert Partner for **Human Machine Interfaces**

アクチュエーター

704.341.008

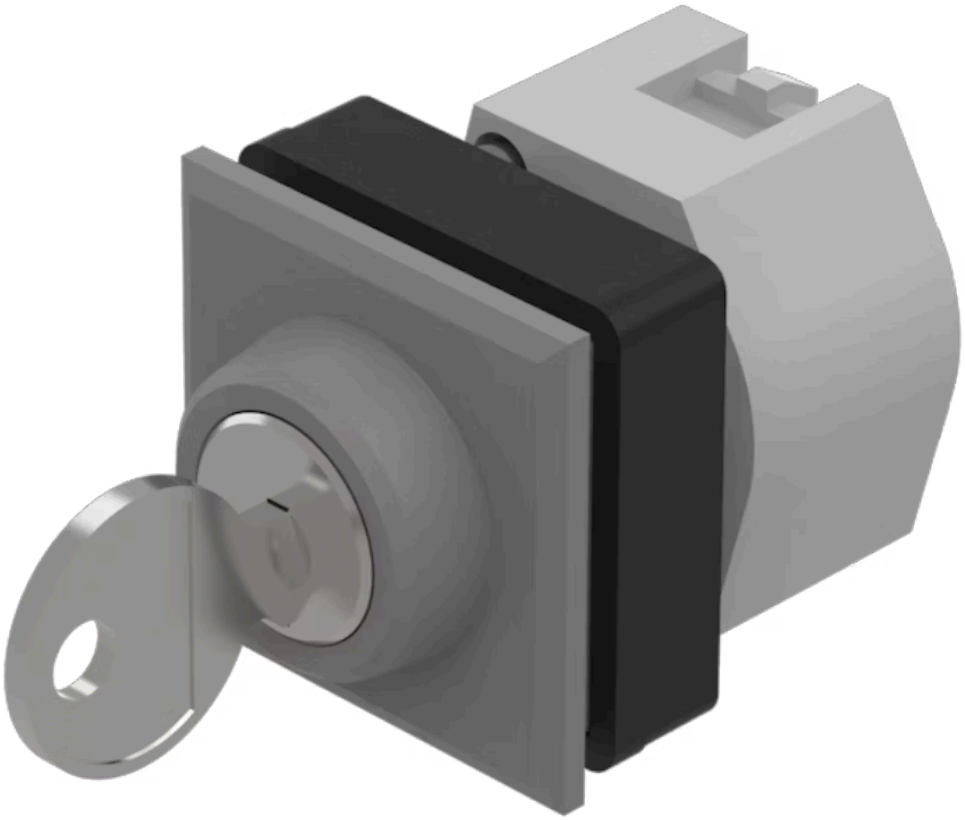

https://www.eao.com/p/704.341.008

お客様の製品:

704.341.008
アクチュエーター

前面

フロント寸法:	35 mm x 35 mm
フロント形状:	スクエア
フロントベゼル 色:	銀
フロントベゼル 材質:	プラスチック

取付け

デザイン:	フラッシュ
取付け穴:	30 mm x 30 mm
取付けタイプ:	パネル実装

電気的特性

スイッチング定格:

規格:	スイッチは、「低電圧スイッチングデバイスの規格」EN IEC 60947-5-1に準拠

機械的特性

スイッチング動作:	レスト (a) - オルタネイト
スイッチング ポジション:	2ポジション
スイッチング角度:	90° 背面 / -45° … +45°
機械的寿命:	操作回数 ≤ 5万回
重量:	0.099 kg

周辺条件

IP保護等級:	IP65前面
使用温度:	- 40 ° C ~ + 55 ° C
保存温度:	- 40 ° C ... + 85 ° C

認証

REACH:	REACH compliant
RoHS:	RoHS compliant

その他

簡単な説明:	アクチュエーター, 30 mm x 30 mm, 35 mm x 35 mm, スクエア, 銀, プラスチック, レスト (a) - オルタネイト
ヒント:	標準ロック RONIS 251,その他のロック番号については、テクニカルデータをご参照ください。,最大2個 3スイッチングエレメントでクリップオン可能
最大接点数:	3

スイッチングポジション:

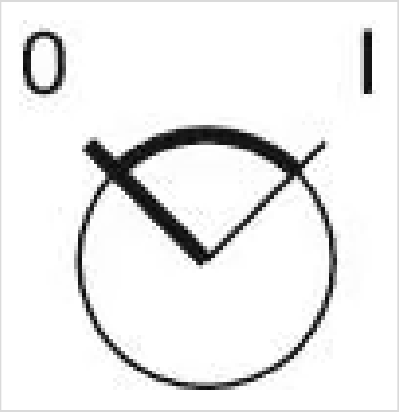

配線図:

マウントカットアウト:

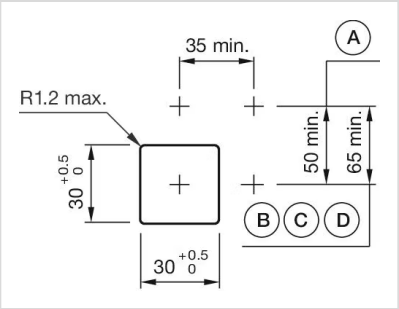

A = ねじ端子
B = スプリングケージ端子 (PIT)
C = プラグイン端子 6.3 mm x 0.8 mm
D = ダブルプラグイン接続 6.3 mm x 0.8 mm

寸法図:

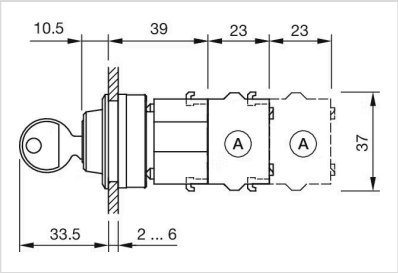

A = ねじ端子