Your Expert Partner for **Human Machine Interfaces**

フロントベゼルセット

704.955.4

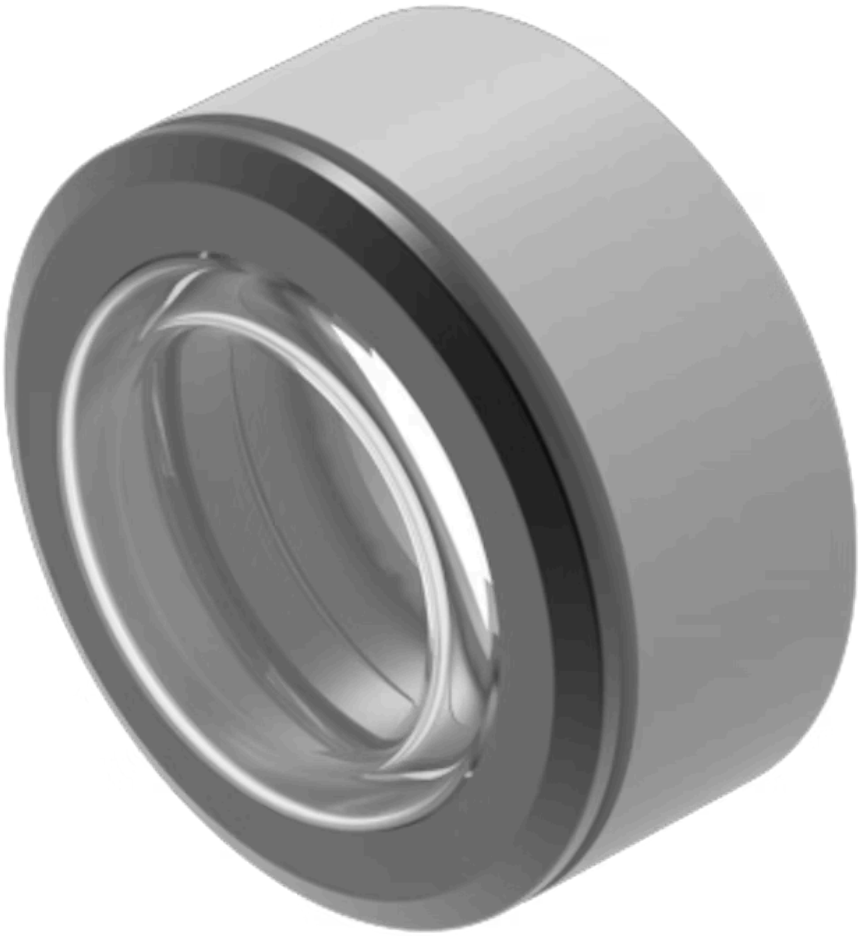

https://www.eao.com/p/704.955.4

お客様の製品:

704.955.4
フロントベゼルセット

前面

フロント寸法:	Ø 35 mm
フロント形状:	丸形
フロントベゼル 色:	黒
フロントベゼル 材質:	アルミニウム
フロントベゼル タイプ:	透明なシリコン膜付き

取付け

取付けタイプ:	パネル実装

機械的特性

重量:	0.015 kg

認証

REACH:	REACH compliant
RoHS:	RoHS compliant

その他

簡単な説明:	フロントベゼルセット, Ø 35 mm, 黒, アルミニウム
寸法:	Ø 35 mm
製品属性:	透明なシリコン膜付き
ヒント:	0.4Nmの締め付けトルクでフロントリングをアクチュエーターに取り付ける,再組み立ての前に、ボタンからフラットガスケットを取り外してください,カラーアルマイトの色は、製造上の理由により異なる場合があります。