Your Expert Partner for **Human Machine Interfaces**

レンズ

84-
7115.300

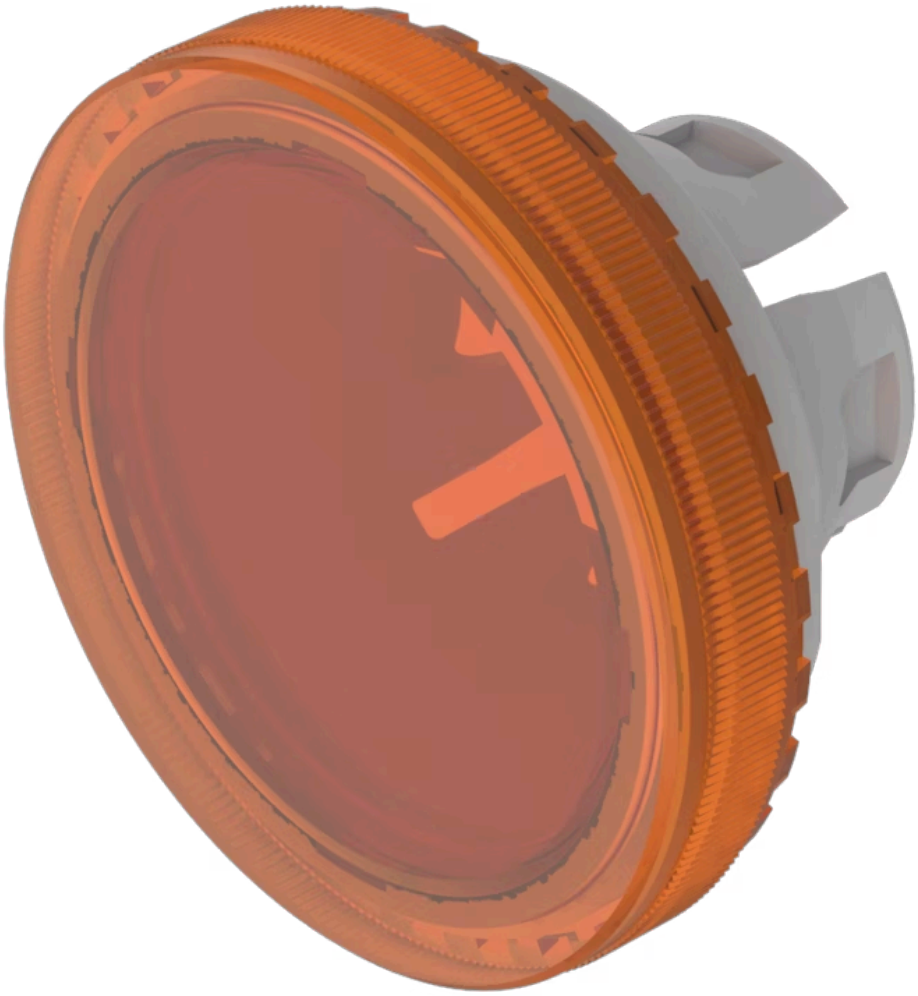

https://www.eao.com/p/84-7115.300

お客様の製品:

84-7115.300
レンズ

前面

フロント形状:	丸形

操作・表示部分

レンズ 色:	橙色
レンズ 素材:	プラスチック
レンズ 照光:	照光用
レンズ 形状:	フラッシュ
レンズ 外観:	透明
レンズ 種類:	レイズド フロントベゼルより上
シンボル:	シンボル無し
照光の形状:	フロント

機械的特性

重量:	0.001 kg

認証

REACH:	REACH compliant
RoHS:	RoHS compliant

その他

簡単な説明:	レンズ, Ø 19.7 mm, 照光用, シンボル無し, 橙色, フラッシュ, プラスチック
寸法:	Ø 19.7 mm

説明 コンポーネント: レンズ材質 UL94 V2準拠のプラスチック