Your Expert Partner for **Human Machine Interfaces**

操作器

704.032.4

https://www.eao.com/component/704.032.4/zh/ac...

您的产品:

704.032.4
操作器

正面

正面尺寸:	Ø 29 mm
正面形式:	圆形
前挡圈颜色:	铝原色
前挡圈材质:	铝

安装

设计:	凸起的
安装类型:	面板安装

操作

灯罩颜色:	黄色
灯罩材质:	塑料
灯罩发光:	发光
灯罩形状:	平面的
灯罩透明度:	透明的

电气特性

标准:	开关遵循“低压开关设备的标准”DIN EN 60947-1

机械特性

开关动作:	自复位
机械寿命:	≤ 3 百万次

操作力:	8 N
操作行程:	约 5.8 mm ± 0.2 mm
重量:	0.034 kg

环境条件

IP保护:	正面为IP65
工作温度:	– 40 °C … + 55 °C
储存温度:	– 40 °C … + 85 °C

证书

REACH:	REACH compliant
RoHS:	RoHS compliant

其他

简述:	操作器, Ø 29 mm, 平面的, 发光, 黄色, 塑料, 透明的, 圆形, 铝原色, 铝, 阳极氧化, 自复位
外壳颜色:	灰色
外壳材质:	塑料
提示:	带保护盖的前圈安装在操作器上，扭矩为0.4Nm 最多可安装3个开关元件 灯座将带螺钉端子一起
最大开关单元的数量:	3
接线图:	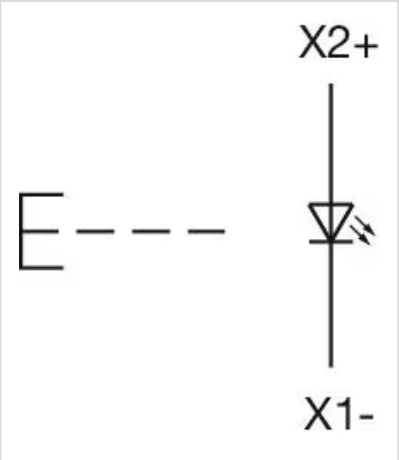

安装开孔:

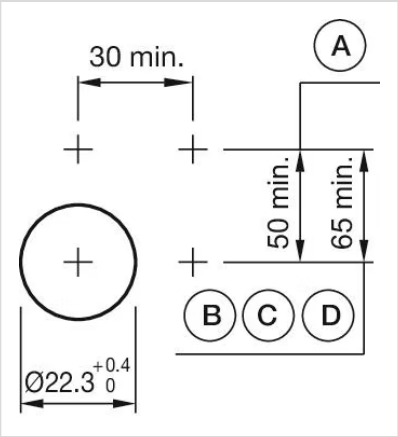

A = 螺钉端子
B = 推入式端子
C = 插入式端子 6.3 mm x 0.8 mm
D = 双插入式端子 6.3 mm x 0.8 mm

外形尺寸:

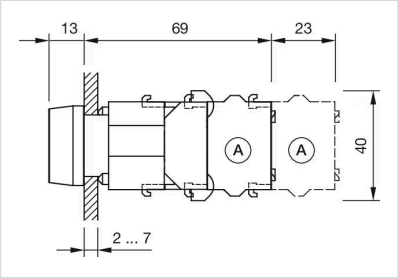

A = 螺钉端子