Your Expert Partner for **Human Machine Interfaces**

操作器

704.344.000

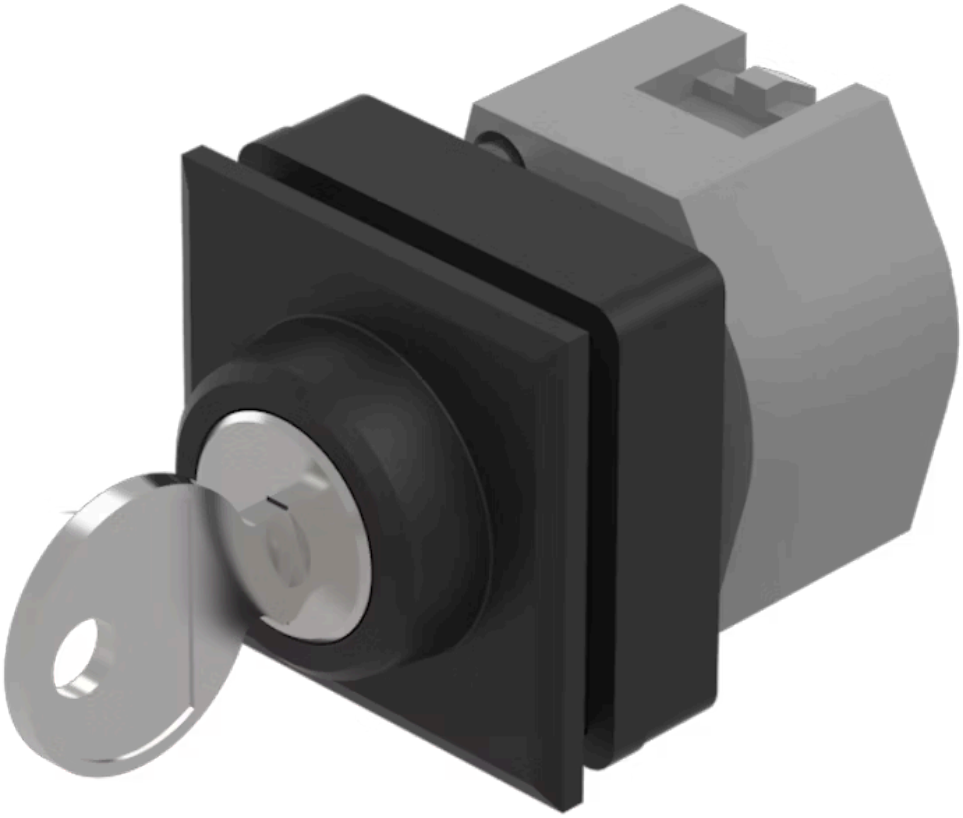

https://www.eao.com/p/704.344.000

您的产品:

704.344.000
操作器

正面

正面尺寸:	35 mm x 35 mm
正面形式:	方形
前挡圈颜色:	黑色
前挡圈材质:	塑料

安装

设计:	平面的
安装开孔:	30 mm x 30 mm
安装类型:	面板安装

电气特性

开关额定值:	
标准:	开关遵循“低压开关设备的标准”DIN EN 60947-1

机械特性

开关动作:	自锁（a） - 复位（a） - 自复位
旋转位置:	3 位置
开关角度:	42° 左 / 42° 右
机械寿命:	≤ 50 000 次
重量:	0.099 kg

环境条件

IP保护:	正面为IP65
工作温度:	– 40 °C ... + 55 °C
储存温度:	– 40 °C ... + 85 °C

证书

REACH:	REACH compliant
RoHS:	RoHS compliant

其他

简述:	操作器, 30 mm x 30 mm, 35 mm x 35 mm, 方形, 黑色, 塑料, 自锁（a） - 复位（a） - 自复位
提示:	标准锁Ronis 251,更多锁具号码请咨询,最多可安装3个开关元件
最大开关单元的数量:	3

切换位置:

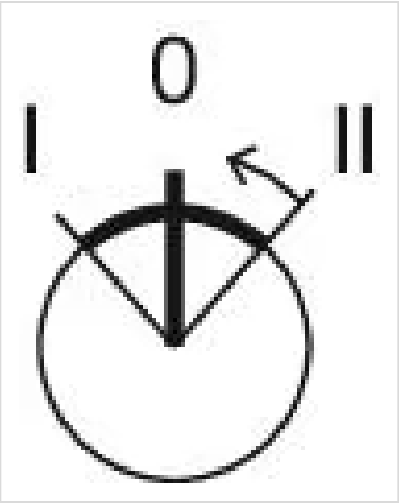

接线图:

安装开孔:

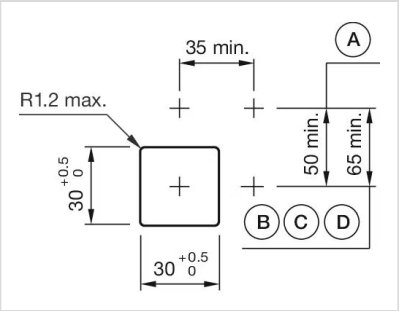

A = 螺钉端子
B = 推入式端子
C = 插入式端子 6.3 mm x 0.8 mm
D = 双插入式端子 6.3 mm x 0.8 mm

外形尺寸:

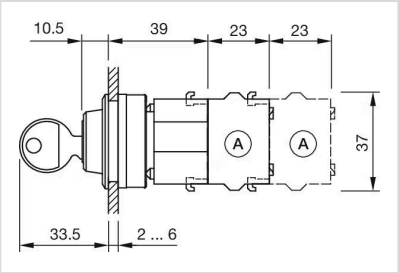

A = 螺钉端子