Your Expert Partner for **Human Machine Interfaces**

操作器

704.411.0

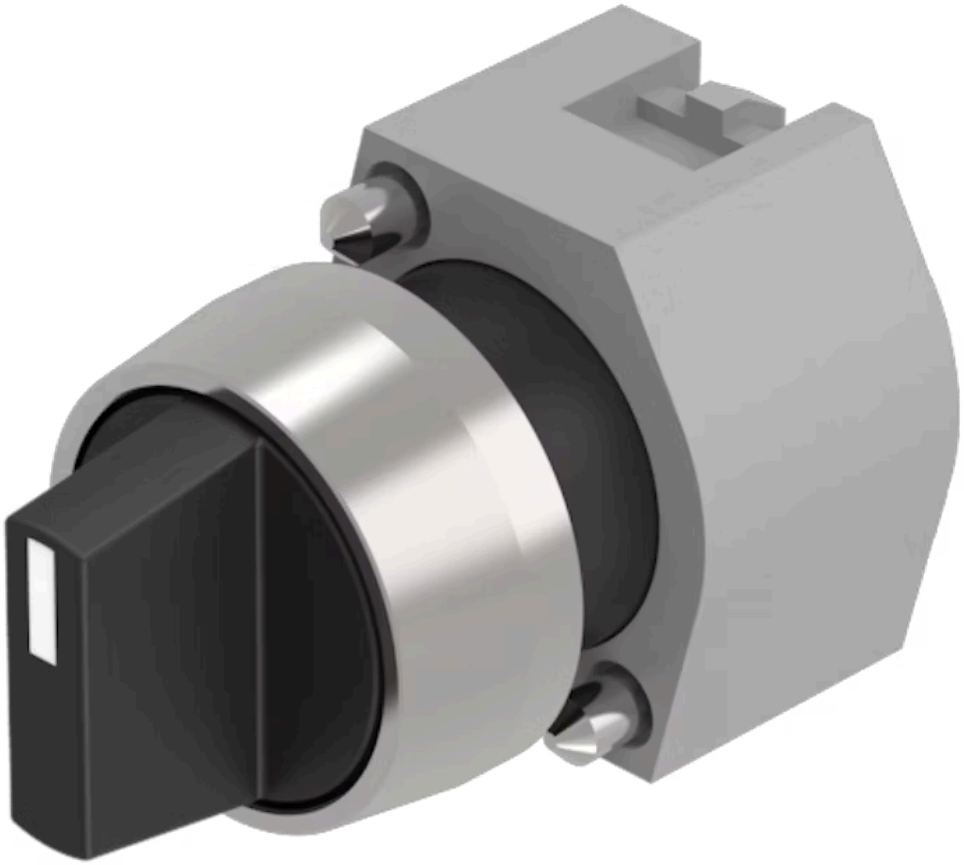

https://www.eao.com/p/704.411.0

您的产品:

704.411.0
操作器

正面

正面尺寸:	Ø 29 mm
正面形式:	圆形
前挡圈颜色:	铝原色
前挡圈材质:	铝

安装

设计:	凸起的
安装类型:	面板安装

操作

手柄颜色:	黑色
手柄颜色:	白色
手柄材质:	塑料
手柄形状:	短柄

电气特性

标准:	开关遵循“低压开关设备的标准”DIN EN 60947-1

机械特性

开关动作:	复位 - 自锁
旋转位置:	2 位置
开关角度:	90° 右 / -45° … +45°

机械寿命:	≤ 2.5 百万次
重量:	0.034 kg

环境条件

IP保护:	正面为IP65
工作温度:	– 40 °C ... + 55 °C
储存温度:	– 40 °C ... + 85 °C

证书

REACH:	REACH compliant
RoHS:	RoHS compliant

其他

简述:	操作器, Ø 29 mm, 不发光的, 黑色, 短柄, 圆形, 铝原色, 铝, 阳极氧化, 复位 - 自锁
提示:	最多可安装3个开关元件
最大开关单元的数量:	3

切换位置:

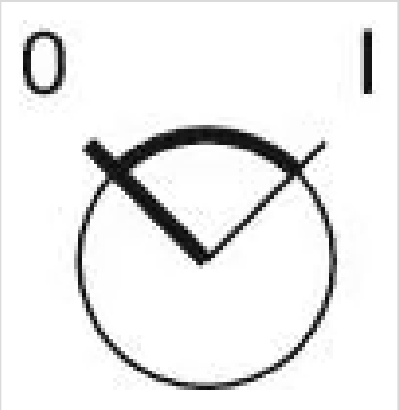

接线图:

安装开孔:

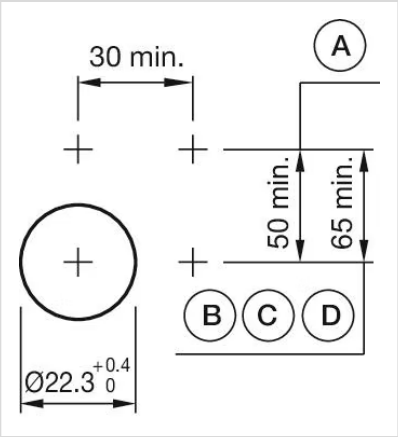

A = 螺钉端子
B = 推入式端子
C = 插入式端子 6.3 mm x 0.8 mm
D = 双插入式端子 6.3 mm x 0.8 mm

外形尺寸:

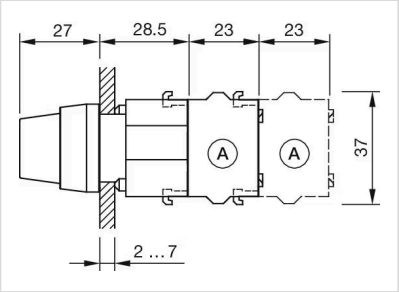

A = 螺钉端子